

PTA便り

## ふれあい

7月号

令和5年7月吉日  
 ふじみ野市立駒西小学校  
 会長 滝澤 真  
 書記 眞栄田 悠  
 高橋 明佳

日頃よりPTA活動にご理解ご協力いただき誠にありがとうございます。  
 今年度はコロナ規制の緩和も進み、多くの行事でマスクを外しての開催となりました。  
 先日の運動会では沢山の笑顔と共に元気な声援を聞くことができ嬉しく思います。  
 2学期も沢山の思い出を作れたらいいですね。

## 1.会長あいさつ

会員の皆様、いつもPTA活動にご理解ご協力いただきありがとうございます。

6月に行われた運動会は雨で延期されましたが、たくさんの保護者が応援に駆け付け、子供たちが全力で競技に挑む姿、大きな声での応援合戦なども見られて素晴らしい運動会だったと思います。

校外委員の皆さんには、校内のパトロールにご協力をいただきありがとうございました。

また後片付けでも多くの方にお手伝いいただき、重ねて御礼申し上げます。

現在PTAでは、8月5日・6日に開催される第69回上福岡七夕まつりに出展する竹飾りの制作をボランティアの方達が中心となって進めています。

子供たちにも協力してもらい、願い事やイラストをカードに書いてもらって飾りつけますので、完成を楽しみにしてください。

このような活動を組織的に学校と協力しながら、また親同士で交流しながらできることは、PTAのメリットのひとつだと思っております。

機会がありましたら是非いろいろな活動にご参加ください。

2学期以降も引き続きよろしく願いいたします。

## 2.活動報告

4/17～ 4/21	定期総会	6/6	運動会手伝い
		6/21～	七夕まつり竹飾り作成
5/12	第1回学校運営協議会	6/26～	網戸カーテン追加作成
5/16	第1回PTA本部会 PTA会費集金	7/5	
		7/14	第3回学校運営協議会
6/3	第2回学校運営協議会		

## 3.ボランティア活動

## ①読み聞かせ

7月10日に今年度の第1回読み聞かせを行いました。

ご協力いただき全クラスで行うことができました。ありがとうございました。

[2学期以降の予定]

9/25、10/30、11/27いずれも月曜日に予定しています。

回ごとに募集しますので、今後ともご参加よろしく願いいたします。

## ②ベルマーク

以前よりベルマークボランティアLINEグループに登録いただいている26名の方に加え、さらに今学期は6名の方が参加して下さいました。ありがとうございます。

2学期もLINEグループ内で活動募集いたしますので、参加できる作業期間にご協力お願いします。

[2学期以降の予定]

9月4日～14日：自宅集計期間

9月21日：PTA会議室にてベルマーク総集計

※広報誌「駒」は参加者の応募がなく、1学期は発行いたしません。2学期以降に再び募集予定なので、ご興味のある方はPTAメールまでお問い合わせください。

## 4.本部会計より

1学期の主な収支

項目	説明	収入	支出
PTA会費集金	5/16 会員数(396名分)	792,000円	
文章印刷費	6/20 印刷機インク・マスター		22,440円
事務・消耗品費	4/24 長型4号封筒	—	550円
	4/29 長型40号封筒		220円
	5/5 A4レールファイル		110円
	5/9 A4ポケットリフィル		110円
	5/9 A4リングファイル		110円
	5/19 領収書		110円
会議費	お茶代		1,529円
行事費(その他)	離任教職員へのプレゼント代		22,000円
行事費	シルバーさんお弁当代	—	1,613円
	シルバー人材センター警備費		20,866円
活動費	5/9 校外委員用お茶	—	1,529円
	5/9 ボランティア用お茶		1,529円
	5/9 PTA連合会懇親会費		5,000円
	5/19 教育活動補助費		150,000円
分担費	5/23 PTA安全互助会会費(397名分)		39,700円
予備費	防虫ネット用品		28,985円
補助金	6/14 セタまつり竹飾り助成金	20,000円	

## 5.連絡事項

### ①一斉メールについて

学校やPTAからのお知らせが配信されます。ペーパーレス化した各種募集もメールを中心に行っておりますので、未登録の方は早めのご登録をおねがいします。

### ②来校時について

保護者名札の着用をお願いします。

### ③登下校時、放課後のお子様の見守りについて

先日もふじみ野市内の小学生が下校中に交通事故に遭ったお知らせがありました。子供たちも学校で改めて指導を受けたとのことですが、交通ルールの再確認、ヘルメットの着用などを徹底して事故を防いでいければと思います。危ないな、という場面を見かけた際は積極的な注意喚起をお願いします。

窓開けや換気により、蜂などの虫の侵入があり困っているという意見をうけ、前年度よりPTA主導で網戸カーテン制作を行っています。一部の教室・廊下には設置済みです。

今年度も不足分や予備分の制作を行いました。

引き続き補修や制作などお手伝いを募集する際にはご協力をお願いします。

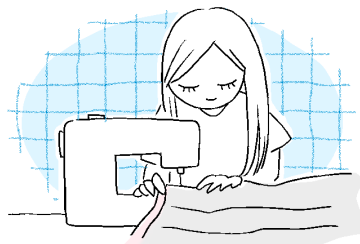

ご質問等はPTAメールへお寄せください。PTAメールアドレス：[komanishisyo@gmail.com](mailto:komanishisyo@gmail.com)

定期総会資料はじめ「ふれあい」等、ペーパーレス化した各資料はホームページ掲載していきます。

随時ご覧ください。



駒西小学校ホームページ