

ふじみ野市立

令和4年(2022年)

東児童センターだより 11月号

〒356-0011 ふじみ野市福岡1-2-5

049-264-7916

HPアドレス <http://hujiminojido.com/>

開館時間

10:00~18:00

休館日 毎月第2水曜日

12月29日~1月3日

落ち葉が赤や黄色に姿をかえ、外で遊ぶのが気持ちいい季節ですね。児童センターの屋外プレーヤードからも楽しそうな声が聞こえてきます。ぜひ皆さんで遊びに来てくださいね。

小学生

【子ども運営委員会】

日時:11月6日(日) 午前10:10~11:30

内容:児童センターについての意見交換、窓口・放送体験

対象:小学3年生~6年生 6人(申込順)

予約:10月10日(月・祝)~窓口か電話で申込み



【子どもオリンピック】

日時:毎週土曜日 午前10:30~11:00

スポーツの秋!!先生やお友達と体動かして遊ぼう。

中学生

【小学生クリスマス会の企画・運営のボランティア募集】

日時:11月5日(土) 午後3:30~4:30

内容:小学生のクリスマス会を職員と一緒に盛上げてくれる中学生を募集します。

(クリスマス会 12月18日(日)午後1:30~2:30)

対象:中学生 8人程度(申込順) ※随時募集中



全来館者

【チャレンジタイム】わなげすくいゲーム

日時:毎週土曜日 午後2:00~3:00

1位になってミニ賞状をもらおう!

【県民の日イベント】プラバン制作

日時:11月14日(月) 午前10:00~16:00

定員:先着50人(当日窓口で受付) ※なくなり次第終了

子育て支援事業 バンビルーム

【大きくなったかな?】

日時:11月1日(火)

午前10:00~13:00

対象:乳幼児と保護者

内容:保護者による身長・体重の測定

【ぼんぼんお話会】

日時:11月7日(月)

午前11:00~11:20

対象:乳幼児と保護者

内容:手袋シアター

【りんりんリズム】

日時:11月7日(月)・21日(月)

午前11:30~11:45

対象:乳幼児と保護者

内容:アンパンマン体操など

【ママの輪 0歳集まれ】

日時:11月8日(火)

午前10:15~11:15

対象:0歳の乳児と母親 12組(申込順)

予約:10月25日(火)~窓口か電話で申込み

【ふれあいタイム 英語絵本の読み聞かせ】

日時:11月21日(月) 午前11:00~11:20

対象:乳幼児と保護者

内容:ボランティアによる読み聞かせ

【育児講座カラフル ベビーダンス】

日時:11月16日(水) 午前10:15~11:30

対象:首がすわっている4ヶ月~1歳半までの

抱っこができる乳幼児と保護者 16組(申込順)

予約:11月2日(水)~窓口か電話で申込み

【リズムタワー】

日時:11月28日(月)

午前11:30~12:00

対象:乳幼児と保護者

内容:簡単なリズム遊び

【ママの輪 1歳以上】クリスマス会

日時:12月6日(火) 午前10:20~11:20

対象:1歳以上の幼児と母親 15組(申込順)

予約:11月13日(日)~窓口か電話で申込み

<ファミリー・サポート・センター【サポートタイム】>

お子さんを預けてリフレッシュしてみませんか?

会員が東児童センター内でお子さんをお預かりします。

日時:11月24日(木)・25日(金) 午前10時~2時間

対象:乳幼児3ヶ月~ 申込み:11月17日(木)まで

料金等、詳しくはファミサポアドバイザーまで

ファミリーサポートセンター

毎週、月曜~金曜日 10:00~18:00

東児童センターで開所しています。

※新規登録受付は17:30までに

ご来館ください。

※第2水曜日はお休みです。





11月 東児童センター行事予定



| 月 | 火 | 水 | 木 | 金 | 土 | 日 |
|--|--|--|---|--|--|---|
| ↓子ども新聞も見れます  | 1 大きくなったかな 中高生優先タイム 5:00~6:00 | 2 11/16 ベビーダンス 申込み | 3 文化の日  | 4 中高生優先タイム 5:00~6:00 | 5 子どもオリンピック チャレンジタイム 中学生ボランティア 中高生優先タイム | 6 子ども運営委員会 11/6~11/15 後期親子タイム申込み |
| | 7 ぽんぽんお話会 りんりんリズム 中高生スポーツタイム 4:40~6:00 | 8 ママの輪0歳集まれ 中高生優先タイム 5:00~6:00 | 9 休館日 | 10 親子タイムはいはい 中高生優先タイム 5:00~6:00 | 11 親子タイムとことこ 中高生優先タイム 5:00~6:00 | 12 子どもオリンピック チャレンジタイム 中高生優先タイム 5:00~6:00 |
| 14 県民の日 県民の日イベント プラバン制作 中高生スポーツタイム 4:40~6:00 | 15 親子タイムてくてく 中高生優先タイム 5:00~6:00 | 16 育児講座カラフル ベビーダンス | 17 親子タイムはいはい 中高生優先タイム 5:00~6:00 | 18 親子タイムとことこ 中高生優先タイム 5:00~6:00 | 19 子どもオリンピック チャレンジタイム 中高生優先タイム 5:00~6:00 | 20  |
| 21 りんりんリズム 英語絵本の読み聞かせ 中高生スポーツタイム 4:40~6:00 | 22 親子タイムてくてく 中高生優先タイム 5:00~6:00 | 23 勤労感謝の日  | 24 中高生優先タイム 5:00~6:00 | 25 中高生優先タイム 5:00~6:00 | 26 子どもオリンピック チャレンジタイム 中高生優先タイム 5:00~6:00 | 27 小学生 遊びクラブ 12/18 パパの輪 申込み |
| 28 リズムタワー 中高生スポーツタイム 4:40~6:00 | 29 避難訓練 中高生優先タイム 5:00~6:00 | 30 中高生優先タイム 5:00~6:00 | 29日 避難訓練 10:10~10:30 地震が発生した事を 想定した訓練をします  | | 【中高生スポーツタイム 優先タイム】 日時: 毎週月曜日 午後4:40~6:00 火曜日~金曜日 午後5:00~6:00 卓球・バスケットボール・バドミントンが出来ます  | |

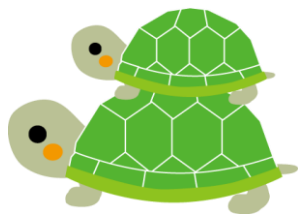

ふじみ野市立

令和4年(2022年)

西児童センターだより 11月号

〒356-0058 ふじみ野市大井中央1-1-1 支所3F 049-256-7670 ホームページ <http://hujiminojido.com/>

開館時間10:00~18:00

休館日 毎月第3水曜日

12月29日~1月3日

食欲の秋、読書の秋になりましたね。木々も緑から赤や黄色に変わり、紅葉が見ごろです。子どもたちの好きな本もたくさん置いてあります。是非読みに来て下さいね。

●全来館者対象●

【特別イベント「県民の日イベント」】

プラバンを作ったり、手形がとれるよ！プレゼントもあるよ！

日時：11月14日(月・祝) 午前10時~午後2時

場所：学習室、情報コーナー、交流コーナー

申込：当日午後1時30分までに受付してください

内容：手形制作とプラバン制作ができます。どちらか1つでも参加するとプレゼントがもらえます

※県民の日イベントの為、チャレンジランキングと中学生スポーツタイムはお休みです

●乳幼児対象●

【1月~3月の親子タイム 参加者を募集します♪】

対象：平成31年4月2日生まれから令和4年4月1日生まれのお子さんとその保護者(市内在住)

参加費：100円(材料代)

申込：11月6日(日)~11月15日(火)12時までに本人か家族が窓口で申し込む(定員を超えた場合は抽選となります)

★詳しくはセンター内ポスター・HP・市報・ブログ等でご確認ください！★

【育児講座ポケット「クリスマスリース制作」】

児童センターオリジナルクリスマスリースが作れます！保育付きです

日時：11月18日(金)①午前10時15分~午前11時

②午前11時15分~午後12時

対象：市内在住の7か月以上の未就園児 各8組(①②計16組)

場所：工作室(制作)・学習室(保育)

申込：11月6日(日)~12日(土)の間に窓口で申し込む



●小学生対象●

【小学生対象事業ジャンプ「クリスマスリースをつくろう!」】

児童センターオリジナルクリスマスリースをつくろう!

日時：11月26日(土) 午前10時30分~11時30分

対象：小学生12人(先着順)

内容：かわいいクリスマスリースが作れるよ!

申込：当日午前10時から窓口で申し込む



★保護者の方は外からご見学をお願い致します。ご不明な点がございましたらお声かけ下さい★

★詳しくはセンター内ポスター・HP・市報・ブログ等でご確認ください！★

子育て支援事業 かめさんルーム

【スマイル】

日時：11月4日(金)

午前10時~11時

内容：ふれあい遊び・制作

11月のお誕生日会など

場所：遊戯室

対象：乳幼児と保護者

【レッツダンス】

日時：11月2日(水)・9日(水)

17日(木)・23日(水)・30日(水)

午前11時45分~12時

内容：ふれあい遊びとダンス2曲

場所：遊戯室

対象：乳幼児と保護者

【はかってみよう】

日時：11月11日(金)・25日(金)

午前10時~12時

内容：身長と体重の測定

場所：情報コーナー

対象：乳幼児と保護者

【お話し広場】

日時：11月9日(水)

午前10時30分~10時50分

内容：大型絵本・ふれあい遊びなど

場所：図書室

対象：乳幼児と保護者

【手あそびタイム】

日時：毎週金・日曜日 午前11時40分~

内容：3つの手遊びを一緒に楽しみましょう♪



☆みんなでやろう☆

今月のぬりえ 『ロケット』

『メルヘン』

今月の壁面 『どんぐり』

☆チャレンジランキング☆

11月の種目は「パターゴルフ」

日時：毎週月曜日

午後3時30分~4時30分

対象：全来館者

●中学生対象事業●

【中学生スポーツタイム】 毎週月曜日 午後4時40分~6時

中学生を対象にバスケットボールやバドミントンの貸出を行います

※中学生が遊戯室を使用していない場合は遊戯室の玩具は通常貸出しています

【中学生優先タイム】 火曜日~日曜日 午後5時~6時

毎日午後5時から中学生にバスケットボールとバドミントンの貸出を行います!

※中学生が遊戯室を使用していない場合は遊戯室の玩具は通常貸出しています



11月 西児童センター行事予定



| 月 | 火 | 水 | 木 | 金 | 土 | 日 |
|---|--|---|---|---------------------------|---|--|
|  | 1 ☆ファミサポ☆ | 2 避難訓練 レッツダンス | 3  | 4 スマイル 手あそびタイム | 5 せんせいとつくろう | 6 ・育児講座 ポケット ~12日 ・親子タイム~15日 申込開始 手あそびタイム |
| 7 親子タイム ぐんぐん2歳児 チャレンジランキング スポーツタイム | 8 親子タイム よちよち1歳児 ☆ファミサポ☆ | 9 お話し広場 レッツダンス | 10 親子タイム ころころ0歳児 | 11 はかってみよう 手あそびタイム | 12 | 13 手あそびタイム |
| 14 県民の日 イベント | 15  ☆ファミサポ☆ | 16 休館日 | 17 レッツダンス | 18 育児講座ポケット 手あそびタイム | 19 せんせいとつくろう  | 20 手あそびタイム |
| 21 親子タイム ぐんぐん2歳児 チャレンジランキング スポーツタイム | 22 親子タイム よちよち1歳児 ☆ファミサポ☆ | 23 レッツダンス  | 24 親子タイム ころころ0歳児 | 25 はかってみよう 手あそびタイム | 26 小学生事業ジャンプ  | 27 手あそびタイム |
| 28 チャレンジランキング スポーツタイム | 29 ☆ファミサポ☆ | 30 レッツダンス | 【避難訓練「地震」】 日時:11月2日(水)午前10時30分~ 内容:地震を想定とした訓練です。 もしもの時に備えて是非ご参加ください! | | 【せんせいとつくろう・かみてっぼう】 日時:11月5日(土)・19日(土) 3時30分~4時30分 内容:かみてっぼうを作ります! | |
| ☆ファミリー・サポート・センター☆ | | | <p>※毎月第3水曜日は休館日となります。 ※事前申し込み以外の事業は予約なしで参加できます。 ※事業で使っていないお部屋は通常通り遊ぶことが出来ます。 ※幼児用の車・バイク・押し車の貸出しは平日15時まで、土日祝日は12時までとなります。</p> | | | |
| <p>西児童センターでは 毎週火曜日 10:00~18:00 に開所しています。 ※新規登録受付は17:30までにご来館ください。 ファミリー・サポート・センター 電話:049-262-1135</p> | | |  | | <p>西児童センターブログ 実施した事業の様子や 募集事業などお知らせを <<更新しています。</p> | |